

RISCHIO ESONDAZIONE

Comune	DOMODOSSOLA	SCHEDA 1
Località	Borgata Gabi Valle	
Grado di rischio	R2 - Medio	

DATI GENERALI

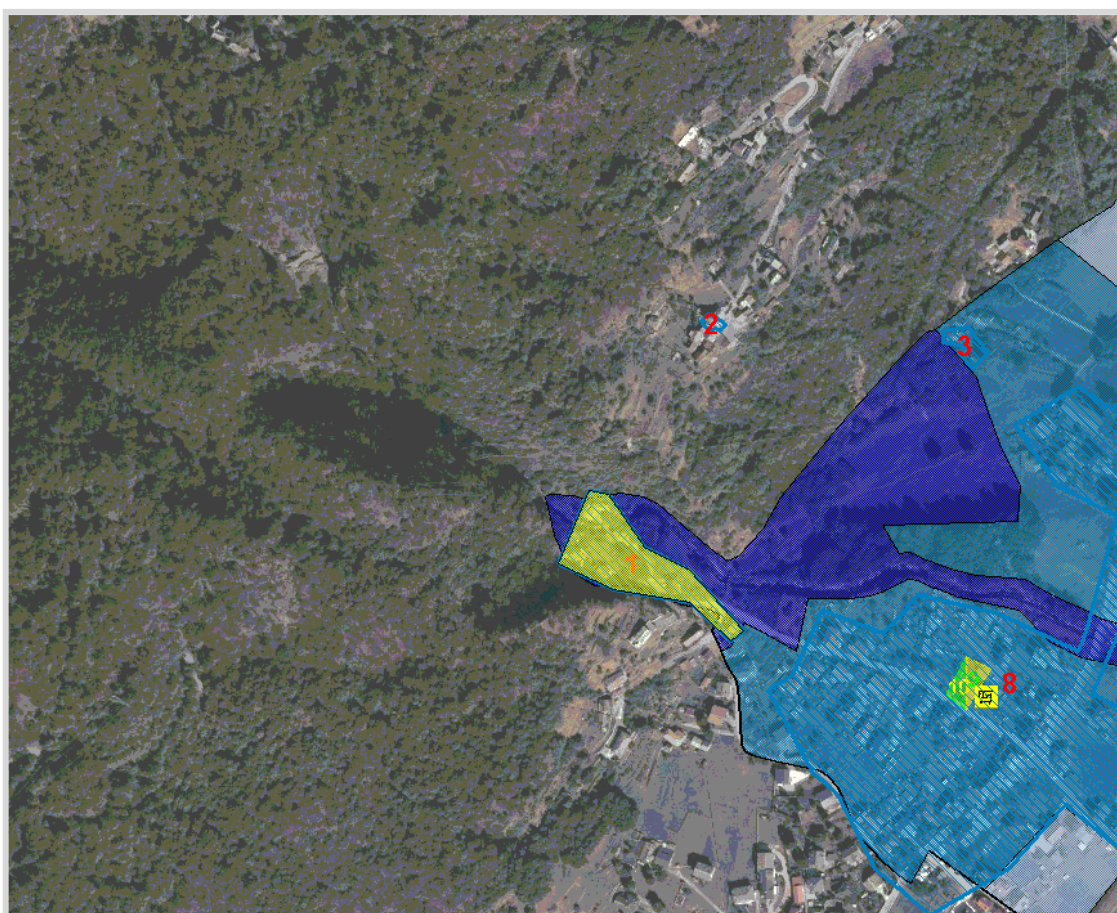

GisMaster-ProtezioneCivile - Estratto della cartografia

PERICOLOSITÀ TERRITORIALE

Descrizione del pericolo	Il conoide del Rio d'Anzuno mostra un netto cambio di pendenza nel punto in cui la Strada Provinciale attraversa l'abitato di Gabi Valle. La porzione più distale della conoide si può ritenere a bassa pericolosità, in quanto la distanza dall'apice è
--------------------------	---

tale da far ritenere che il rilascio del carico solido, di un eventuale fenomeno alluvionale, si esaurirebbe nella sua quasi totalità, nella fascia situata a monte della suddetta S.P., interessando prevalentemente il settore in sinistra orografica.

VULNERABILITÀ ANTROPICA

Popolazione esposta al rischio		
BORRI VITTORIO	tel. 032435314 cell. 3479793498	BORGATA GABI VALLE, 68
PONTIROLI ANNALISA	cell. 349 5600231	BORGATA GABI VALLE, 68
PERONI Gianrico	tel. 0324 249586 cell. 340 1267094	BORGATA GABI VALLE, 73
CUVELIER Janine	cell. 340 1780676	BORGATA GABI VALLE, 73
BRUNO Michele	cell. 340 9655441	BORGATA GABI VALLE, 71
SONZOGNI Giovanna	cell. 340 1018044	BORGATA GABI VALLE, 71
MOLINA Aldo	cell. 347 0389176	BORGATA GABI VALLE, 62
BATTAGLIO Clara	tel. 0324 53337	BORGATA GABI VALLE, 11
Infrastrutture esposte al rischio		



Immagine Google - Street View

RISCHIO ESONDAZIONE

Comune	DOMODOSSOLA	SCHEDA 2
Località	Borgata Rogoledo	
Grado di rischio	R3 - Elevato	

DATI GENERALI



GisMaster-ProtezioneCivile - Estratto della cartografia

PERICOLOSITÀ TERRITORIALE

Descrizione del pericolo	RIO ANZUNO
--------------------------	------------

VULNERABILITÀ ANTROPICA

Popolazione esposta al rischio	- circa 5 residenti	
FERRARIS MAURO	tel. 0324 45224 cell. 328 9466838	BORGATA ROGOLEDO, 6
AVDYEYENKOVA Olena	cell. 328 9697272	BORGATA ROGOLEDO, 6
AVDYEYENKOVA Daniele		,
MONTANARI Antonio	tel. 0324-45224	BORGATA ROGOLEDO, 6
FERRARI Vilma	cell. 328 9466838	BORGATA ROGOLEDO, 6
Infrastrutture esposte al rischio		

VULNERABILITÀ AL DANNO

Prevenzione	
Gestione dell'emergenza	



Immagine Google - Street View

RISCHIO ESONDAZIONE

Comune	DOMODOSSOLA	SCHEDA 3
Località	Borgata Corte	

DATI GENERALI

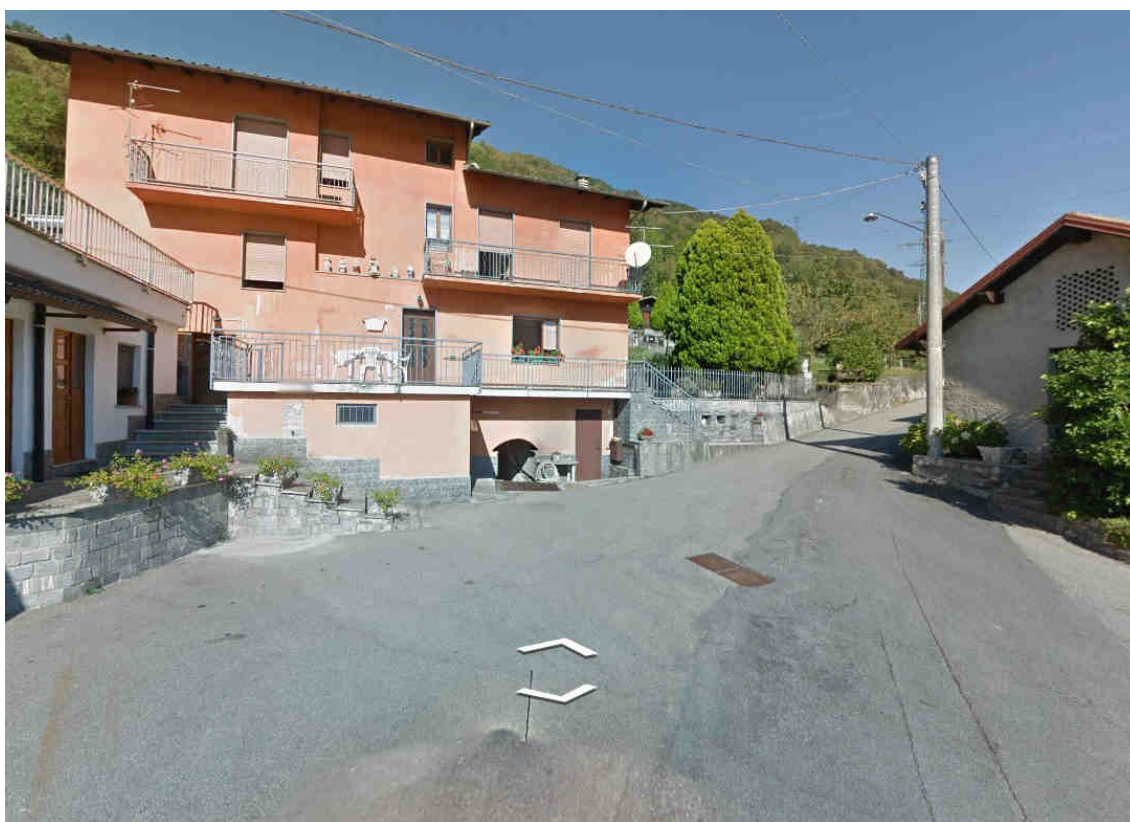
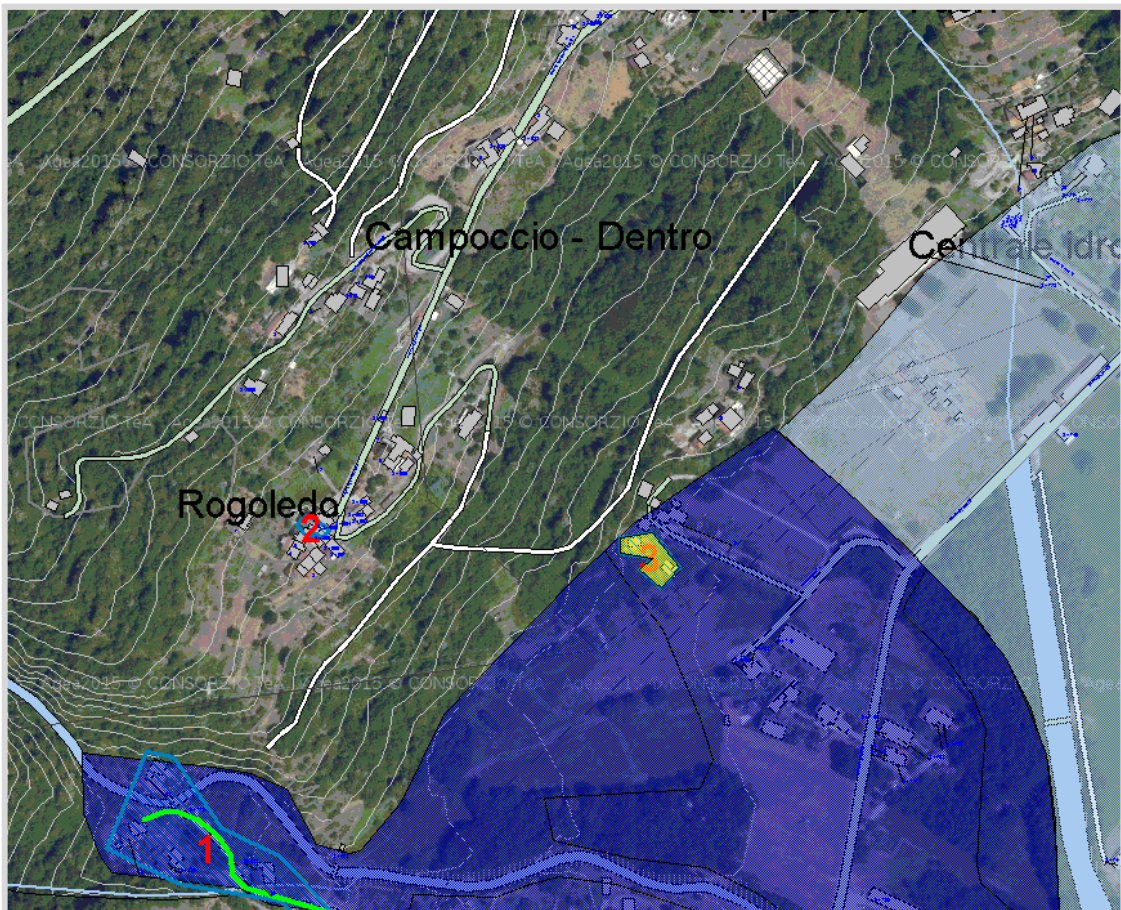

GisMaster-ProtezioneCivile - Estratto della cartografia

PERICOLOSITÀ TERRITORIALE

Descrizione del pericolo	RIO ANZUNO
--------------------------	------------

VULNERABILITÀ ANTROPICA

--	--

Analisi dei Punti Critici

Popolazione esposta al rischio		
NARDIELLO Giuseppe	cell. 347 4119846	BORGATA CORTE, 15
Infrastrutture esposte al rischio		

RISCHIO ESONDAZIONE

Comune	DOMODOSSOLA	SCHEDA 4
Località	Via Vanoni	

DATI GENERALI

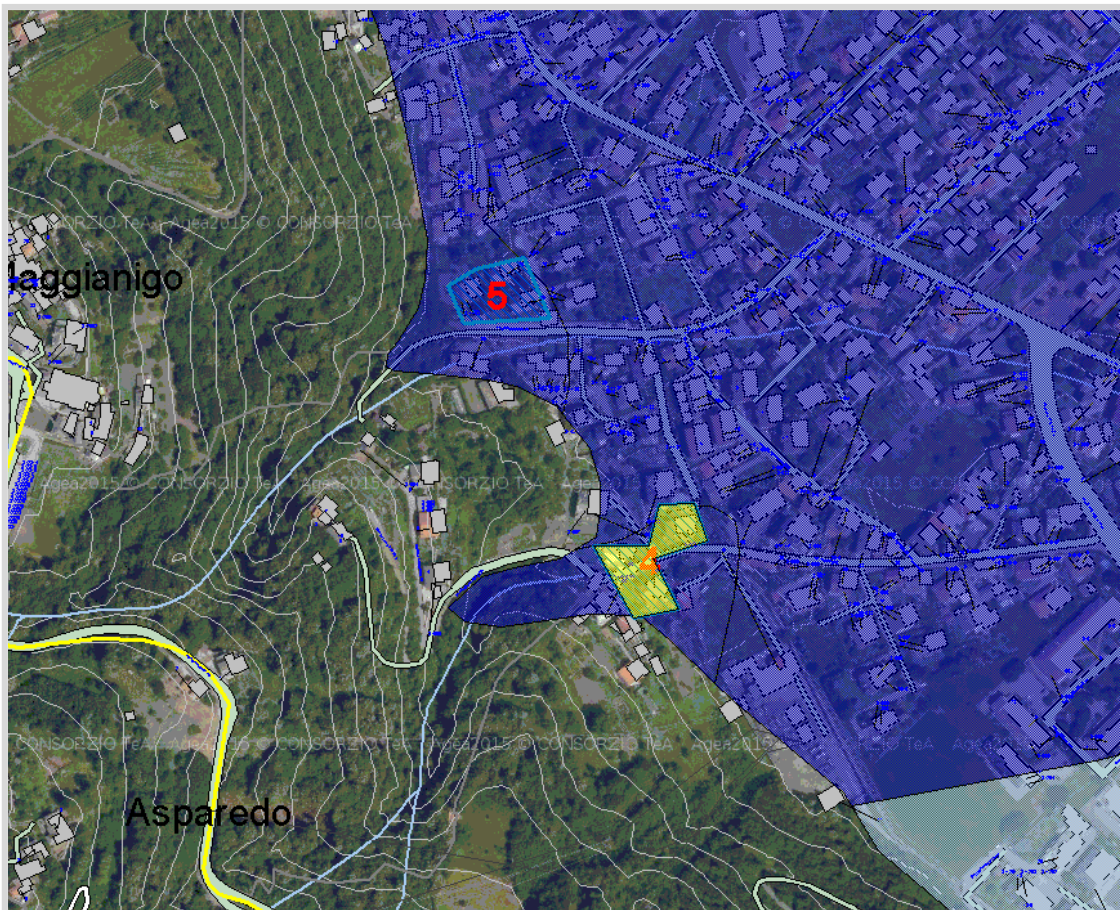

GisMaster-ProtezioneCivile - Estratto della cartografia

PERICOLOSITÀ TERRITORIALE

Descrizione del pericolo	RIO BACENETTO - ASTA PRINCIPALE
--------------------------	---------------------------------

VULNERABILITÀ ANTROPICA

--	--

Analisi dei Punti Critici

Popolazione esposta al rischio	
FERRIERI Riccardo	VIA VANONI Ezio, 42
COVALEA Caterina	VIA VANONI Ezio, 42
Infrastrutture esposte al rischio	

RISCHIO ESONDAZIONE

Comune	DOMODOSSOLA	SCHEDA 5
Località	Via Ceschi	

DATI GENERALI

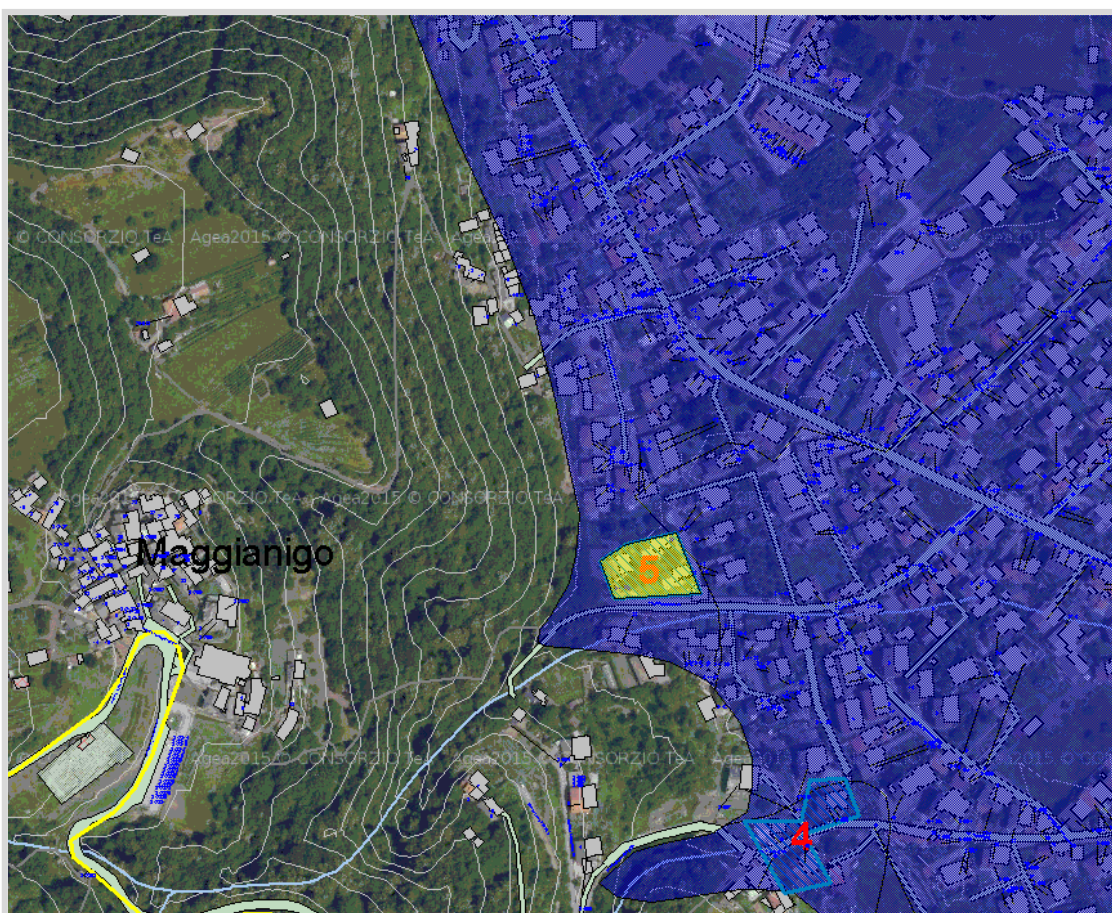

GisMaster-ProtezioneCivile - Estratto della cartografia

PERICOLOSITÀ TERRITORIALE

Descrizione del pericolo	RIO BACENETTO - AFFLUENTI

VULNERABILITÀ ANTROPICA

--	--

Analisi dei Punti Critici

Popolazione esposta al rischio		
STEFANETTI BRUNO	tel. 0324 46579 cell. 335 5654211	VIA CESCHI Giovanni, 32
OTTONE Carla		VIA CESCHI Giovanni, 28
PETTINAROLI Gian Franco		VIA CESCHI Giovanni, 26
MURGIA Giuliana	cell. 349 5262453	VIA CESCHI Giovanni, 26
Infrastrutture esposte al rischio		

RISCHIO ESONDAZIONE

Comune	DOMODOSSOLA	SCHEDA 6
Località	Via Fontana Buona	

DATI GENERALI

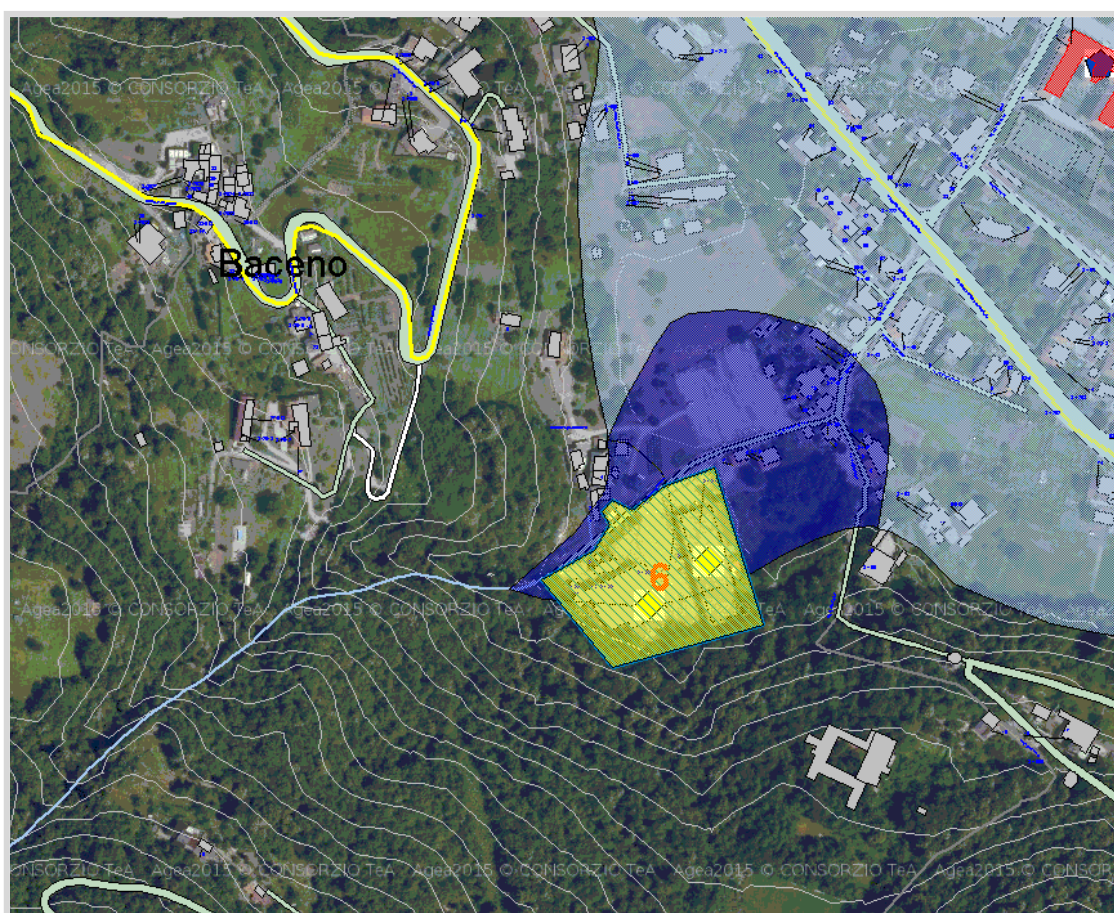

GisMaster-ProtezioneCivile - Estratto della cartografia

PERICOLOSITÀ TERRITORIALE

Descrizione del pericolo	RIO BACENETTO - AFFLUENTI
--------------------------	---------------------------

VULNERABILITÀ ANTROPICA

--	--

Analisi dei Punti Critici

Popolazione esposta al rischio		
BRINAZ Victor		VIA FONTANA BUONA, 11
VIOLA Vittorio		VIA FONTANA BUONA, 11
CAVALLARO Anna		VIA FONTANA BUONA, 11
LEVATI Ettore	cell. 340 6007365	VIA FONTANA BUONA, 15
PIROVANO Angela	tel. 0324 240045 cell. 349 3174005	BORGATA BACENETTO, 1
VILLIBORCHI ROBERTO	cell. 347 7733209	BORGATA MONTEOSSOLANO, 31
Infrastrutture esposte al rischio		

RISCHIO ESONDAZIONE

Comune	DOMODOSSOLA	SCHEDA 7
Località	Mocogna	

DATI GENERALI

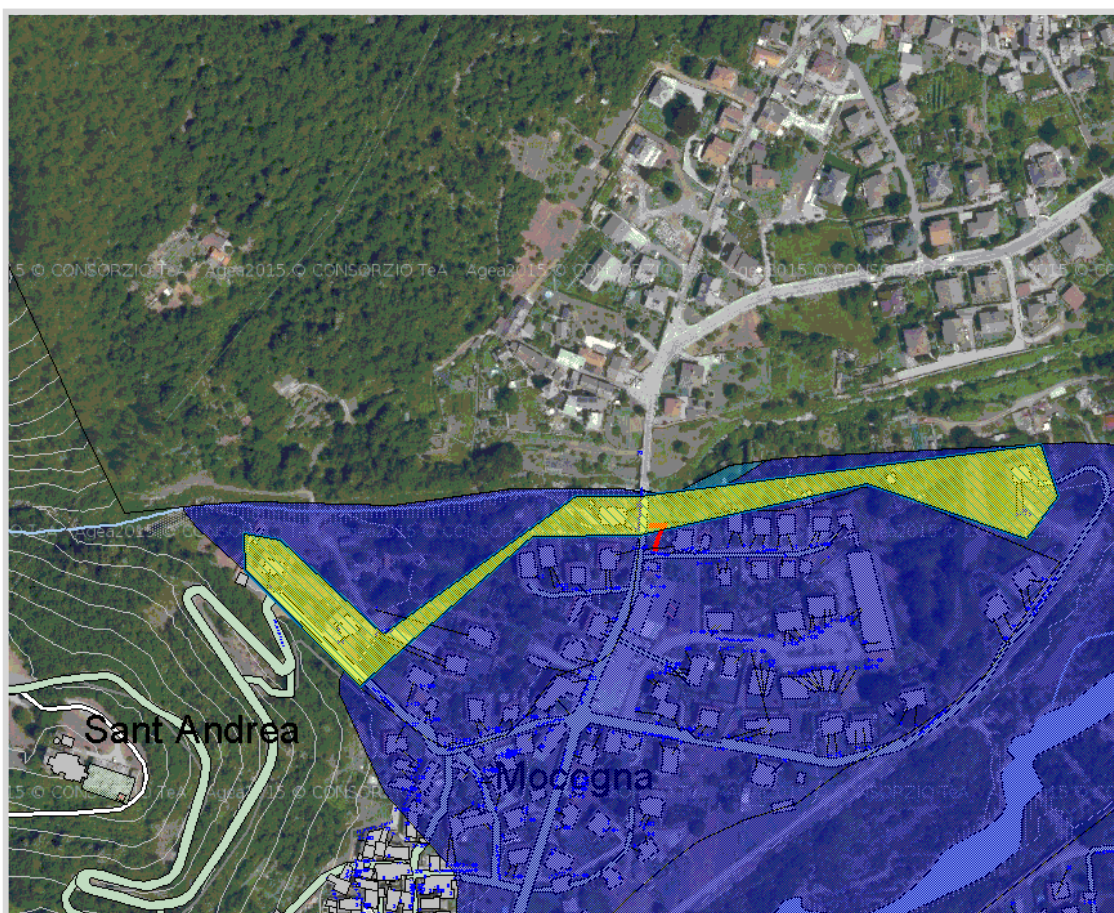

GisMaster-ProtezioneCivile - Estratto della cartografia

PERICOLOSITÀ TERRITORIALE

Descrizione del pericolo	RIO DESENO
--------------------------	------------

VULNERABILITÀ ANTROPICA

--	--

Analisi dei Punti Critici

Popolazione esposta al rischio	Via Brodolini Via Casetti Via Sant'Andrea
Infrastrutture esposte al rischio	

RISCHIO FRANA

Comune	DOMODOSSOLA	SCHEDA 1
Località	Strada tra Cisore e Barra	
Grado di rischio	R2 - Medio	

DATI GENERALI



GisMaster-ProtezioneCivile - Estratto della cartografia

PERICOLOSITÀ TERRITORIALE

Descrizione del pericolo	Strada potenzialmente interessata dal rischio frane.
--------------------------	--

VULNERABILITÀ ANTROPICA

Popolazione esposta al rischio	- automobilisti in transito; - residenti / turisti isolati a monte del tratto.
Infrastrutture esposte al rischio	- Strada Comunale Mocogna-Cisore-Monteosolano.

VULNERABILITÀ AL DANNO

Prevenzione	
Gestione dell'emergenza	



Immagine Google - Street View

RISCHIO FRANA

Comune	DOMODOSSOLA	SCHEDA 2
Località	Gabi Valle	
Grado di rischio	R4 - Molto elevato	

DATI GENERALI

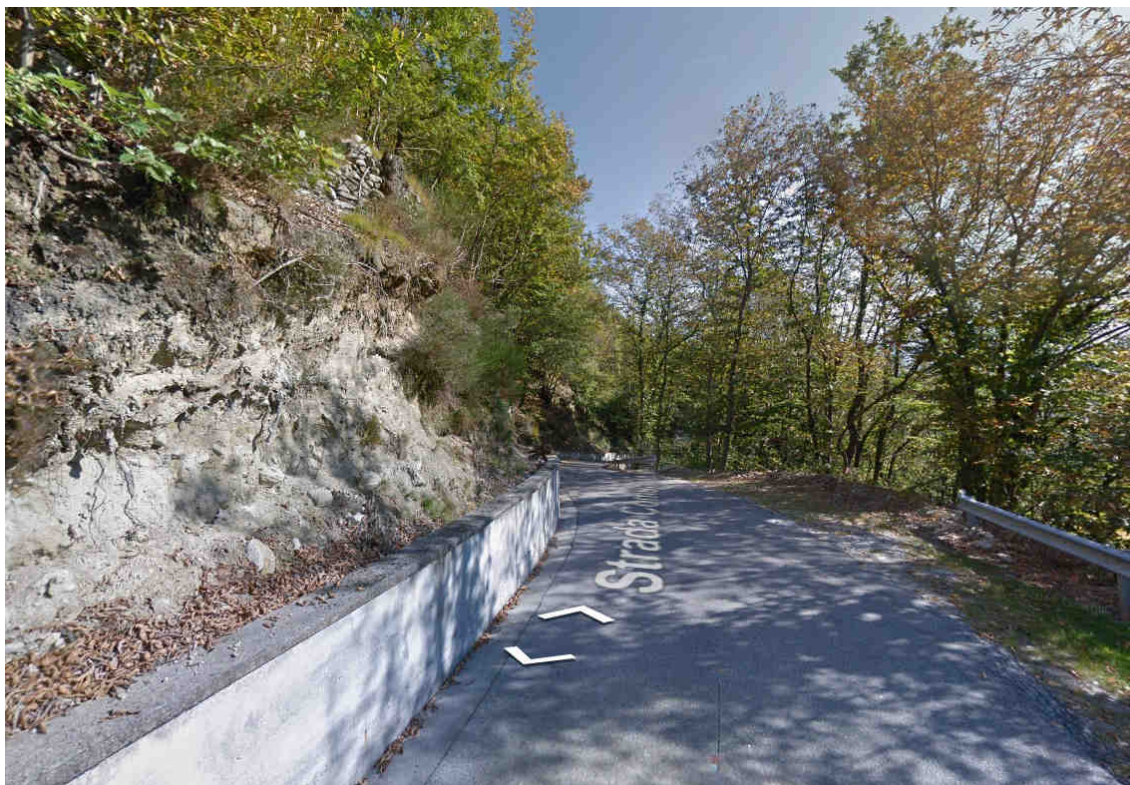
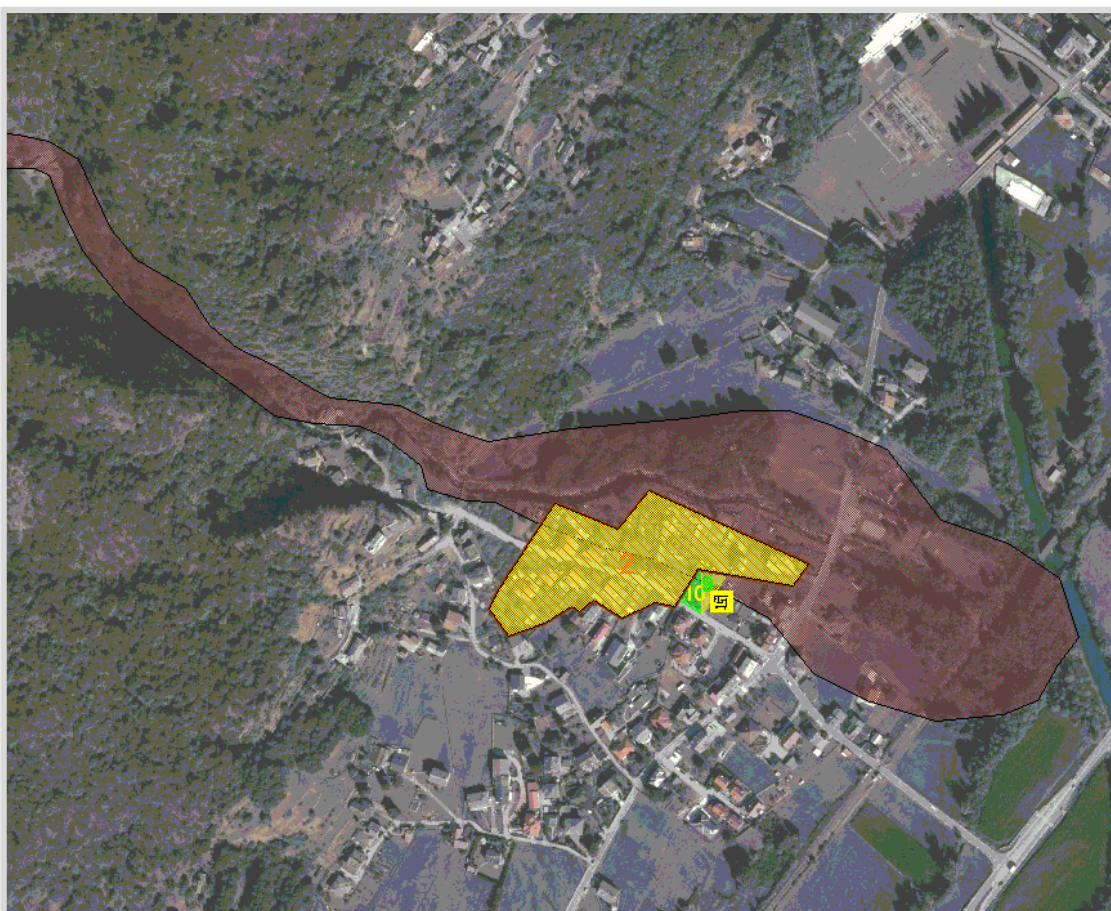

GisMaster-ProtezioneCivile - Estratto della cartografia

PERICOLOSITÀ TERRITORIALE

Descrizione del pericolo	Area interessata dal deposito solido del Rio d'Anzuno sul proprio conoide.
--------------------------	--

VULNERABILITÀ ANTROPICA

Popolazione esposta al rischio	- circa 50 residenti
Infrastrutture esposte al rischio	- viabilità comunale

VULNERABILITÀ AL DANNO

Prevenzione	
Gestione dell'emergenza	



Immagine Google - Street View